

Radiographie des candidats

au concours 1ère année IEP

2008

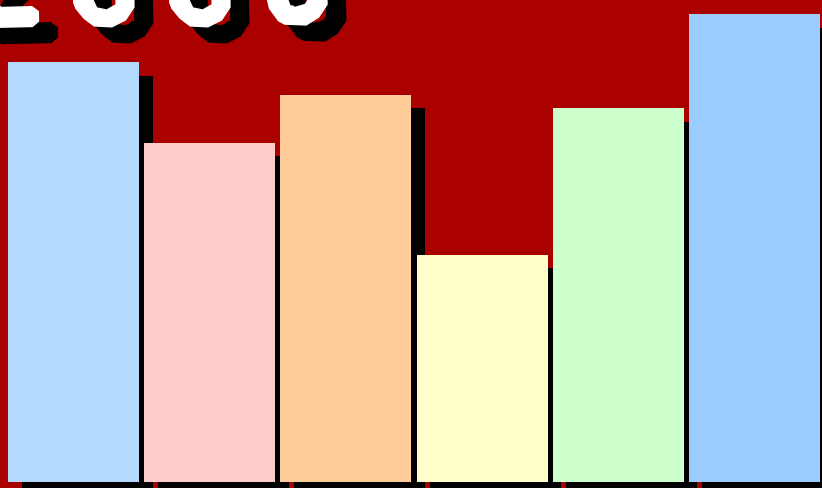

2009

Etude réalisée par l'Association des Diplômés
de Sciences PO Grenoble
30 septembre 2008

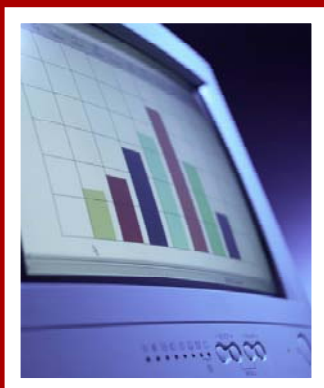



Sommaire

■ Candidats, présents, admis, inscrits : répartition en %

- par série BAC	1
- par année BAC	2
- par moyenne IEP	3
- par âge	4
- par sexe	5
- par région (Rhône-Alpes / Ile de France / Autre)	6
- par origine socio-professionnelle du père	7
- par origine socio-professionnelle de la mère	8

■ Candidats, Inscrits : par établissements grenoblois	9
--	---

■ Récapitulatif des inscrits à l'IEP

- par série BAC	10
- par année BAC	10
- par note IEP	10
- par âge	10
- par sexe	10
- par région (Rhône-Alpes / Ile de France / Autre)	10

■ Informations sur les candidats	11
----------------------------------	----

■ ■ ■ Répartition par série du BAC

Candidats

	Nombres	%
ES	980	52,74
L	273	14,69
S	596	32,08
Autres	9	0,48
TOTAL	1858	100

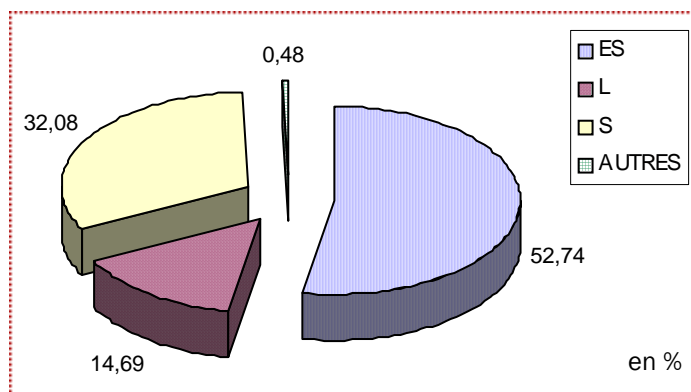

Présents

	Nombres	%
ES	892	53,25
L	241	14,39
S	536	32
Autres	6	0,36
TOTAL	1675	100

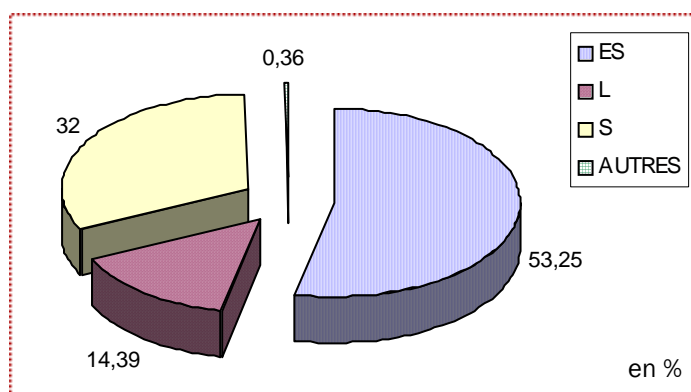

Admis

	Nombres	%
ES	86	46,74
L	23	12,5
S	75	40,76
Autres	0	0
TOTAL	184	100

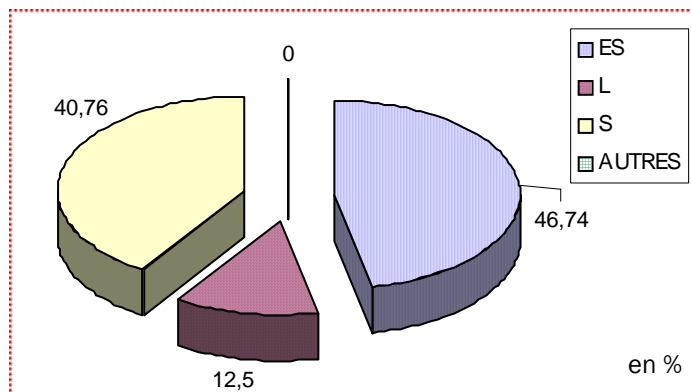

Inscrits

	Nombres	%
ES	89	49,44
L	24	13,33
S	67	37,22
Autres	0	0
TOTAL	180	100

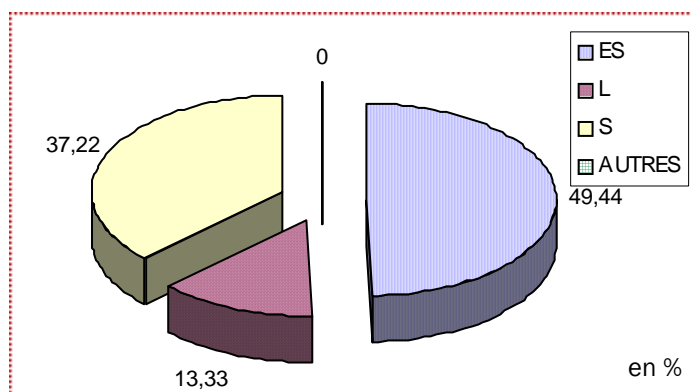

Il y a eu 2297 inscriptions sur internet (hors doublons et fausses inscriptions) + 13 inscriptions par courrier. Le fichier final qui sert à l'étude se compose de 1858 candidats qui ont validé leur inscription. Parmi ces 1858, 1675 étaient présents lors du concours à l'IEP.

■ ■ ■ Répartition par année du BAC

Candidats

	Nombres	%
BAC 2008	1073	57,84
BAC 2007	782	42,16
TOTAL	1855	100

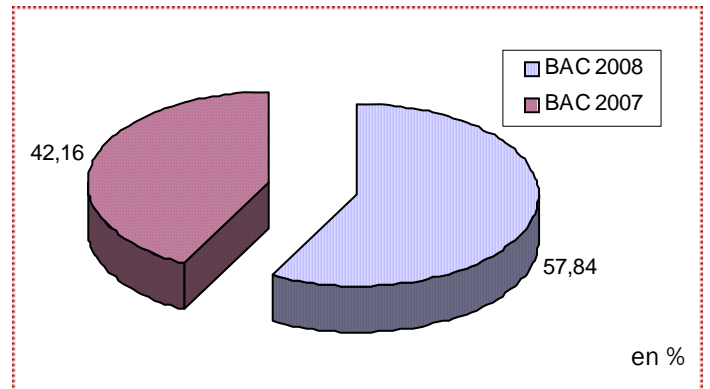

Présents

	Nombres	%
BAC 2008	961	57,37
BAC 2007	714	42,63
TOTAL	1675	100

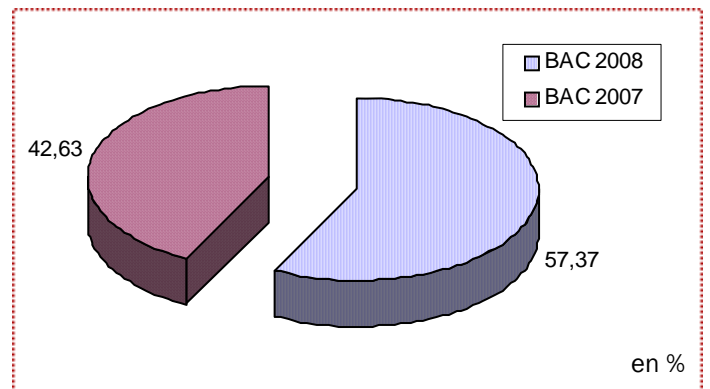

Admis

	Nombres	%
BAC 2008	75	40,76
BAC 2007	109	59,24
TOTAL	184	100

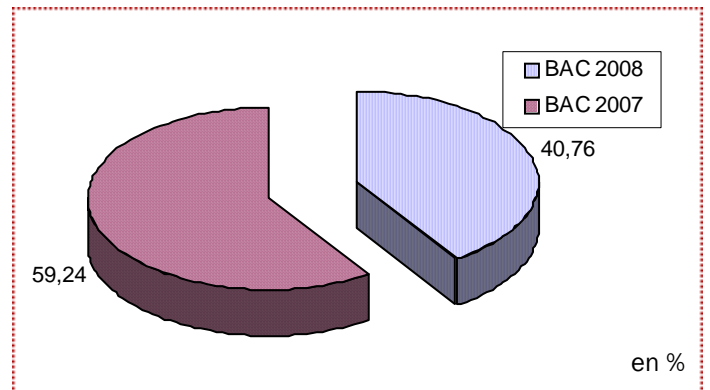

Inscrits

	Nombres	%
BAC 2008	60	33,33
BAC 2007	120	66,67
TOTAL	180	100

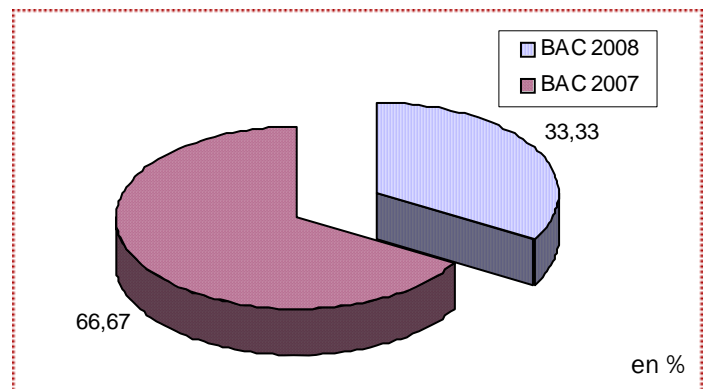

Il y a 3 candidats pour lesquelles nous n'avons pas l'année du BAC.

■ ■ ■ Répartition par moyenne IEP

Présents

Note moyenne : 9,45

	Nombres	%
N < 8	460	27,46
8 <= N < 10	464	27,7
10 <= N < 12	436	26,03
12 <= N < 14	235	14,03
14 <= N < 20	80	4,78
TOTAL	1675	100

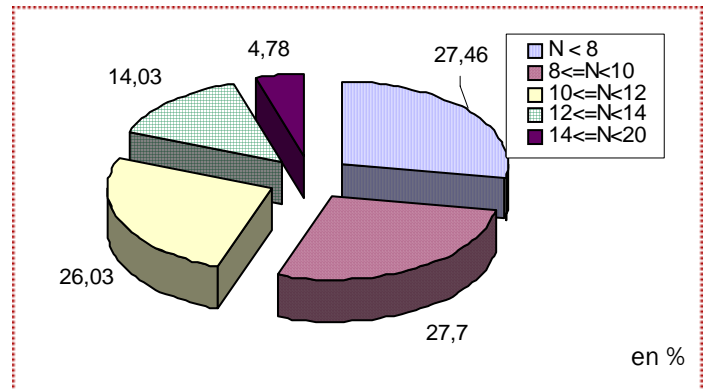

Admis

Note moyenne : 14,03

	Nombres	%
N < 8	0	0
8 <= N < 10	0	0
10 <= N < 12	0	0
12 <= N < 14	104	56,52
14 <= N < 20	80	43,48
TOTAL	184	100

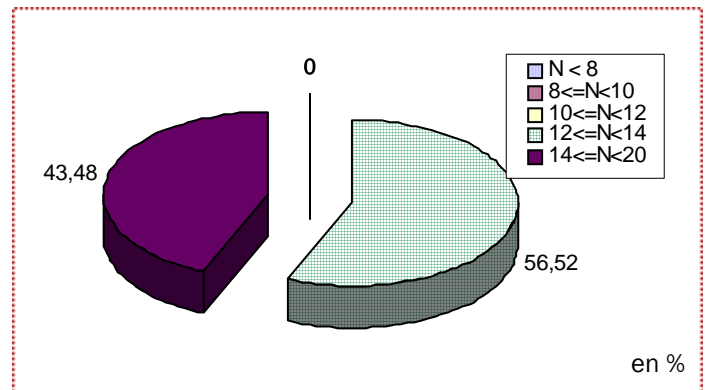

Inscrits

Note moyenne : 13,34

	Nombres	%
N < 8	0	0
8 <= N < 10	0	0
10 <= N < 12	0	0
12 <= N < 14	139	77,22
14 <= N < 20	41	22,78
TOTAL	180	100

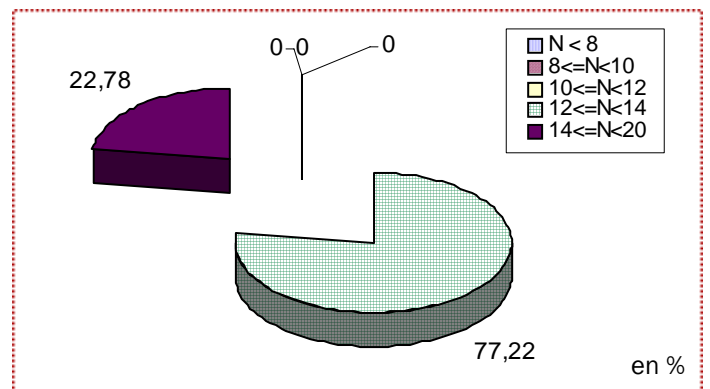

Meilleure note : 18,25/20.

Note la plus basse : 0,5/20.

■ ■ ■ Répartition par âge

Candidats

Age moyen : 18,4

	Nombres	%
18 ans et -	1051	56,72
19 ans	709	38,26
20 ans et +	93	5,02
TOTAL	1853	100

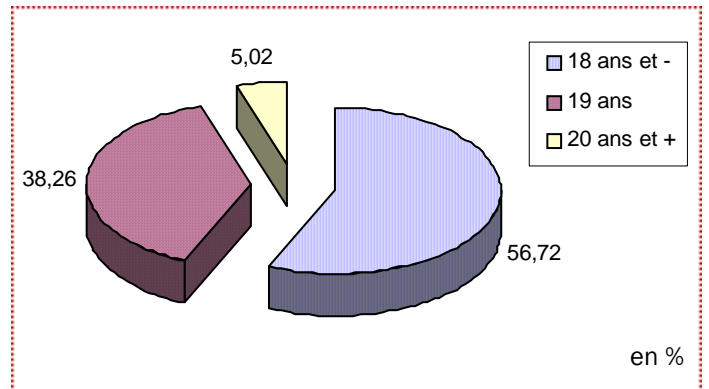

Présents

Age moyen : 18,4

	Nombres	%
18 ans et -	952	56,9
19 ans	637	38,08
20 ans et +	84	5,02
TOTAL	1673	100

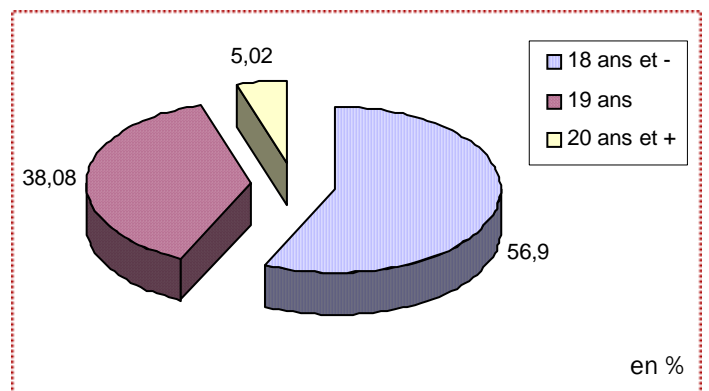

Admis

Age moyen : 18,5

	Nombres	%
18 ans et -	91	49,46
19 ans	85	46,2
20 ans et +	8	4,35
TOTAL	184	100

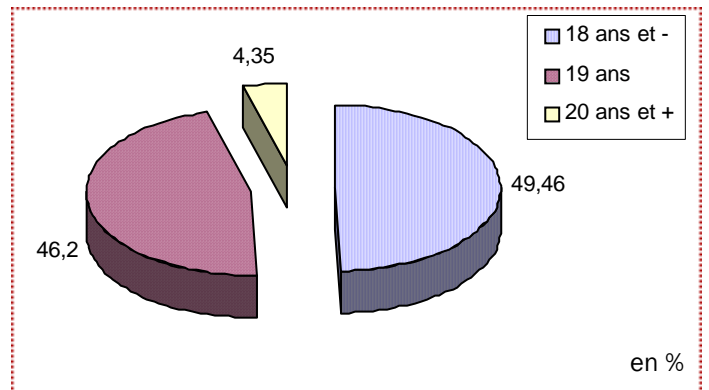

Inscrits

Age moyen : 18,6

	Nombres	%
18 ans et -	73	40,56
19 ans	98	54,44
20 ans et +	9	5
TOTAL	180	100

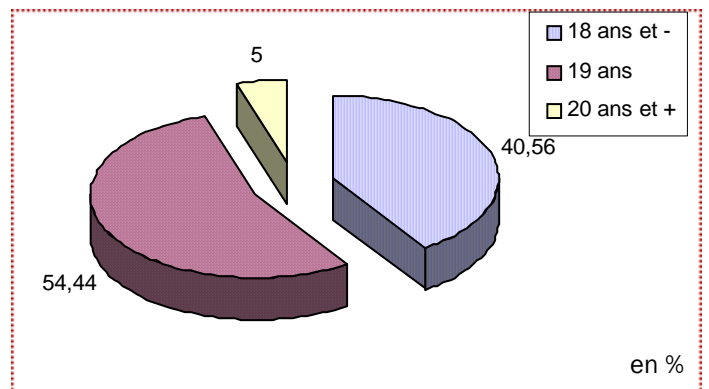

2 candidats n'ont pas indiqué correctement leur date de naissance.

L'âge des candidats varie entre 15 et 46 ans.

L'âge des inscrits varie entre 15 et 21 ans.

■ ■ ■ Répartition par sexe

Candidats

	Nombres	%
Filles	1029	55,38
Garçons	829	44,62
TOTAL	1858	100

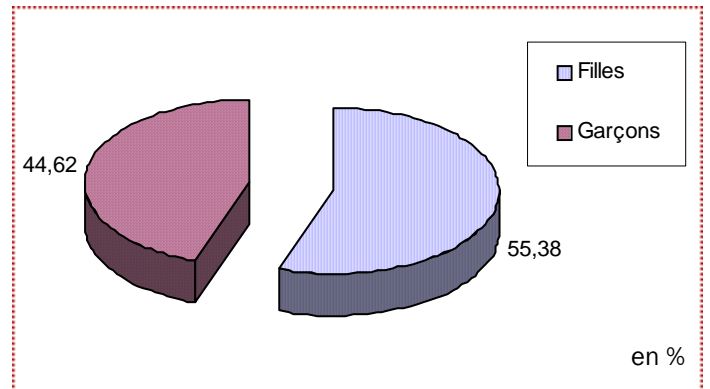

Présents

	Nombres	%
Filles	919	54,87
Garçons	756	45,13
TOTAL	1675	100

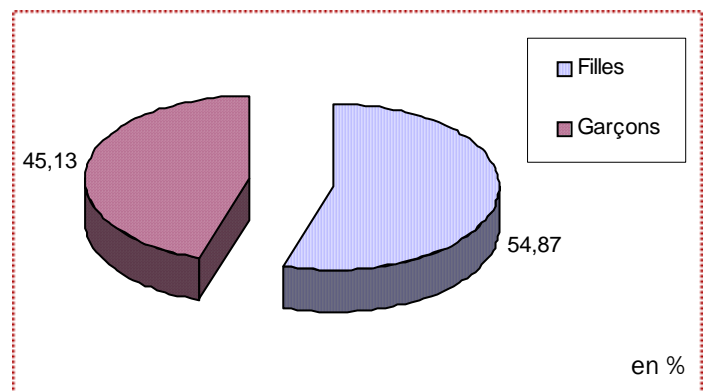

Admis

	Nombres	%
Filles	95	51,63
Garçons	89	48,37
TOTAL	184	100

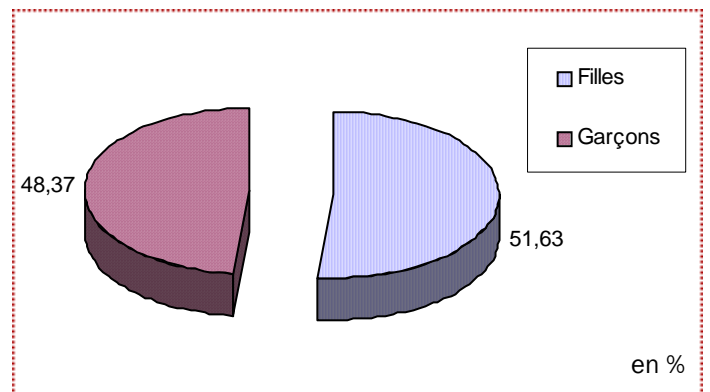

Inscrits

	Nombres	%
Filles	89	49,44
Garçons	91	50,56
TOTAL	180	100

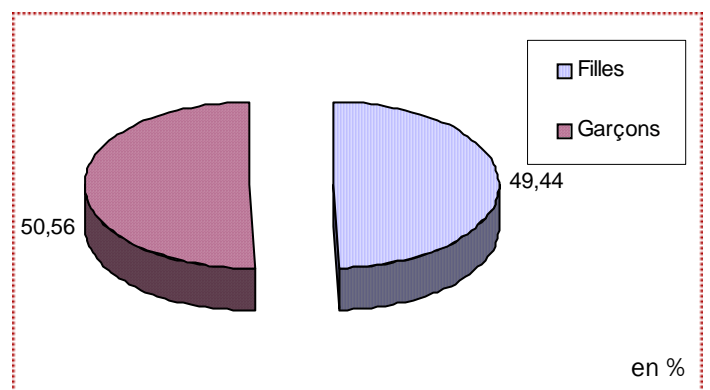

■ ■ ■ Répartition géographique

Candidats

	Nombres	%
Rhône-Alpes	688	37,03
Ile de France	296	15,93
Autres dpt	874	47,04
TOTAL	1858	100

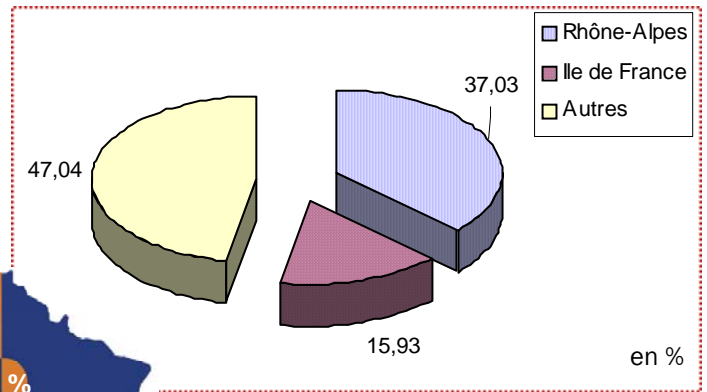

Candidats - découpage de la France :

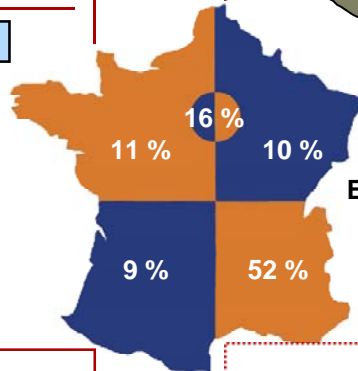

Etrangers : 2 %

Présents

	Nombres	%
Rhône-Alpes	640	38,21
Ile de France	255	15,22
Autres dpt	780	46,57
TOTAL	1675	100

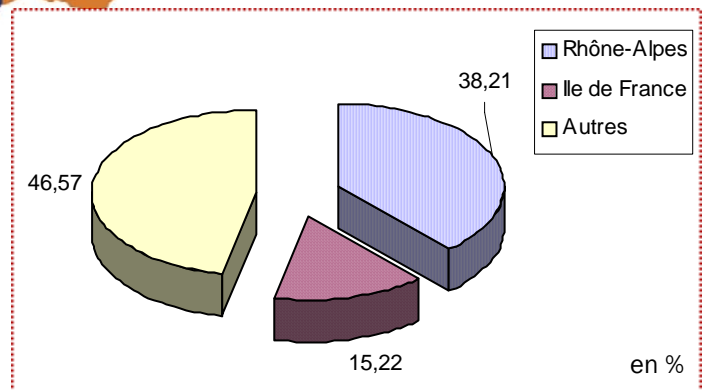

Admis

	Nombres	%
Rhône-Alpes	61	33,15
Ile de France	23	12,5
Autres dpt	100	54,35
TOTAL	184	100

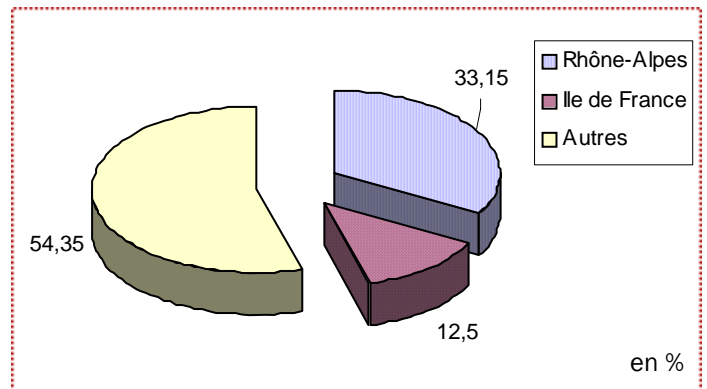

Inscrits

	Nombres	%
Rhône-Alpes	68	37,78
Ile de France	24	13,33
Autres dpt	88	48,89
TOTAL	180	100

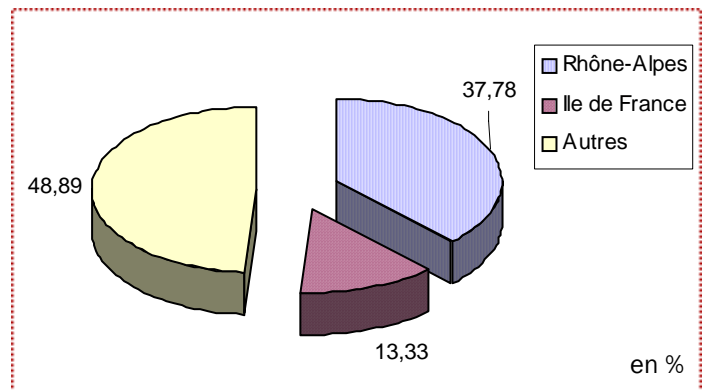

■ ■ ■ Origine socio-professionnelle du père

	Candidats		Présents		Admis		Inscrits	
Agriculteur	29	2,02	26	2	3	2,03	3	2,11
Artisan	308	21,46	278	21,43	23	15,54	31	21,83
Cadre	682	47,53	613	47,26	75	50,68	64	45,07
Employé	124	8,64	115	8,87	13	8,78	15	10,56
Ouvrier	45	3,14	38	2,93	2	1,35	4	2,82
Profession intermédiaire	163	11,36	148	11,41	23	15,54	18	12,68
Retraité	43	3	39	3,01	5	3,38	4	2,82
Autre	41	2,86	40	3,08	4	2,7	3	2,11
TOTAL	1435	100	1297	100	148	100	142	100
		%		%		%		%

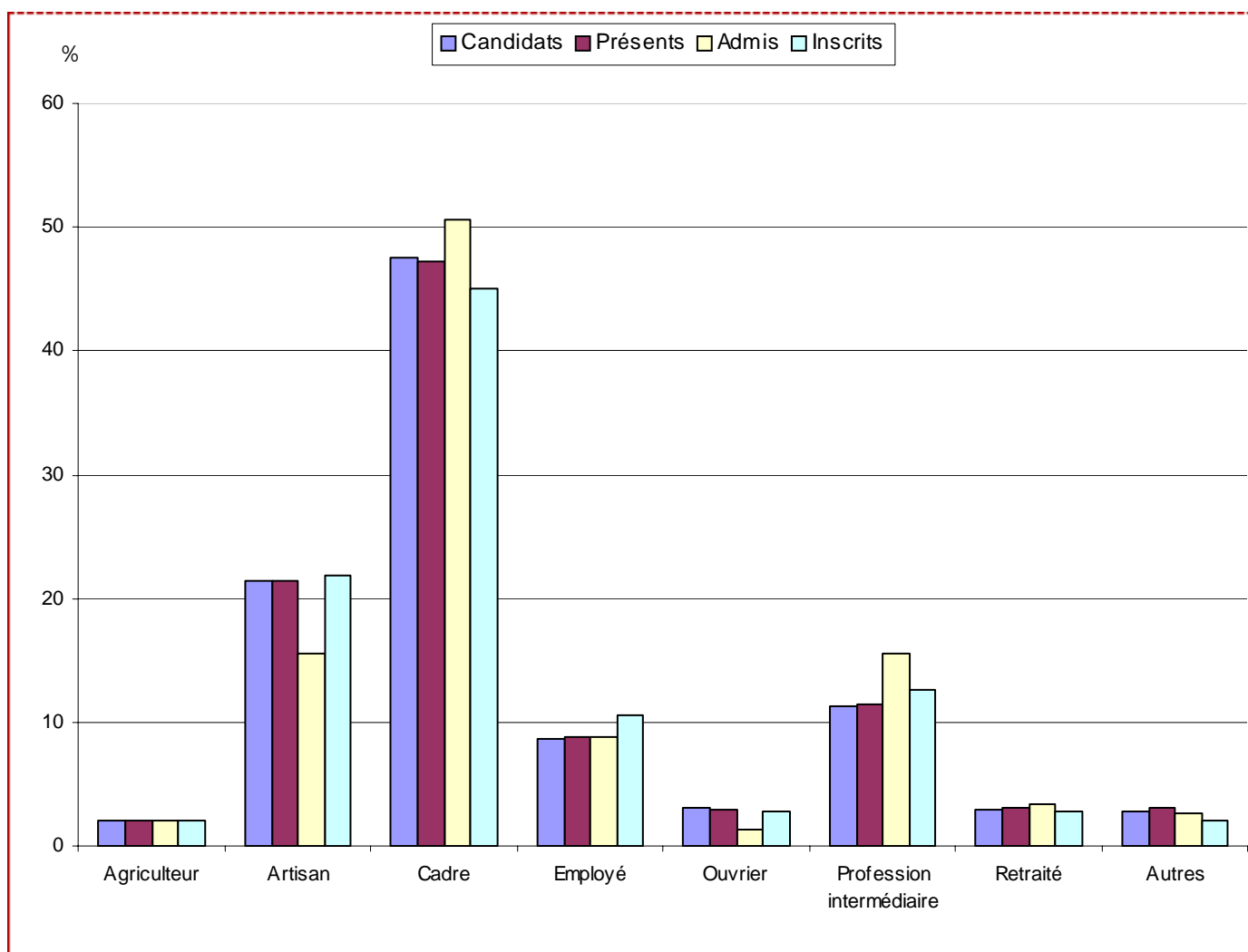

Nous n'avons pas toutes les données.

■ ■ ■ Origine socio-professionnelle de la mère

	Candidats		Présents		Admis		Inscrits	
Agriculteur	14	0,95	13	0,98	3	2,01	3	2,08
Artisan	199	13,57	171	12,9	10	6,71	13	9,03
Cadre	383	26,11	343	25,87	29	19,46	32	22,22
Employé	251	17,11	224	16,89	35	23,49	27	18,75
Ouvrier	13	0,89	13	0,98	0	0	0	0
Profession intermédiaire	384	26,18	361	27,22	46	30,87	47	32,64
Retraité	38	2,59	33	2,49	7	4,7	5	3,47
Autre	185	12,61	168	12,67	19	12,75	17	11,81
TOTAL	1467	100	1326	100	149	100	144	100
		%		%		%		%

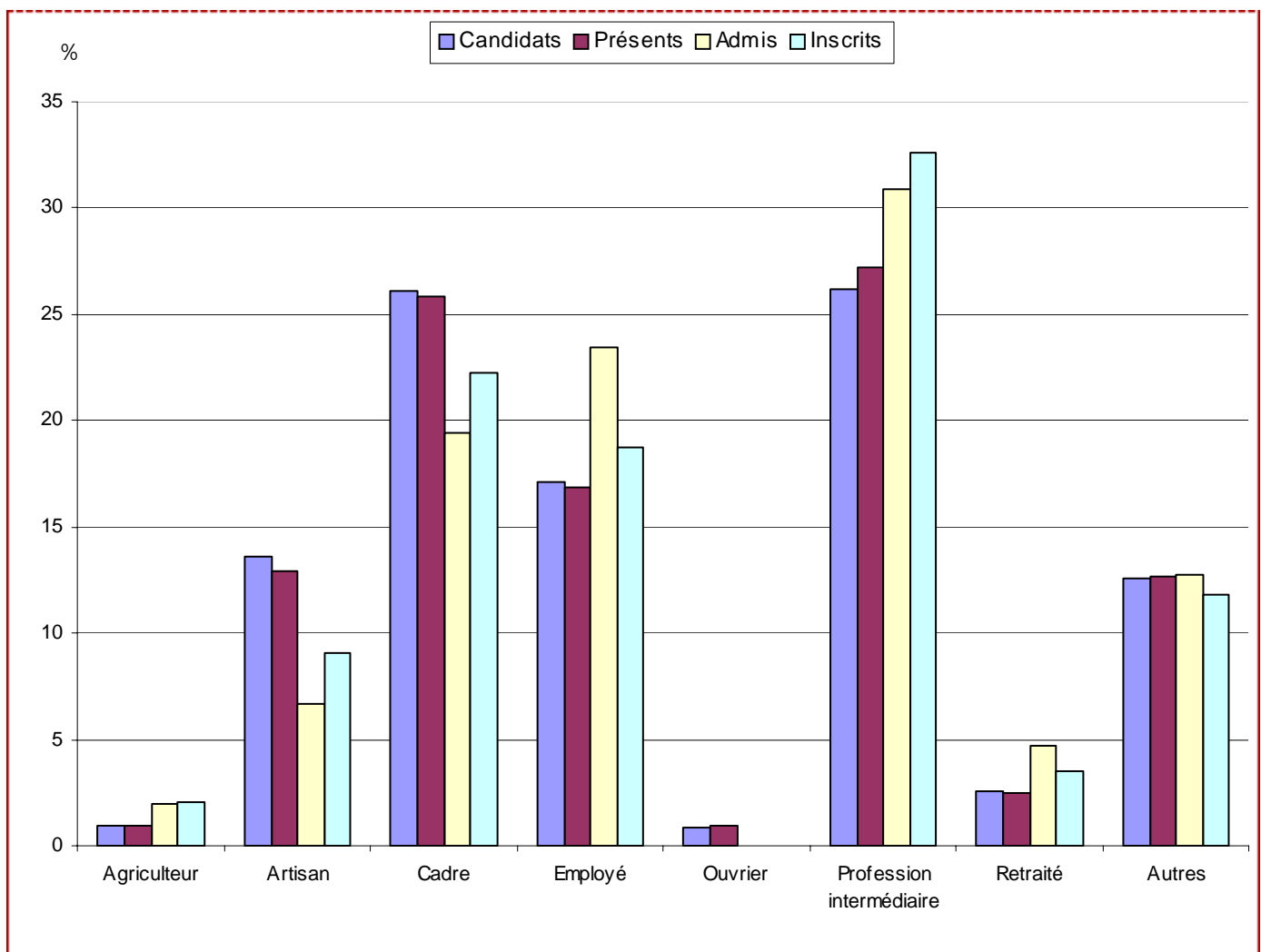

Nous n'avons pas toutes les données.

Candidats, Inscrits : par établissements grenoblois

		Candidats		Inscrits	
		Nombre	%	Nombre	%
GRENOBLE	Lycée Champollion	17	9,5	4	17,4
	CUEFA	1	0,6	0	0
	Lycée Les Eaux Claires	12	6,7	1	4,3
	Externat Notre Dame	3	1,7	2	8,7
	Cité Scolaire Internationale Europole	15	8,4	1	4,3
	Lycée Mounier	14	7,8	3	13
	Lycée Pierre Termier	14	7,8	2	8,7
	Lycée Stendhal	12	6,7	1	4,3
	Université	0	0	0	0
	ECHIROLLES	Lycée Marie Curie	15	8,4	3
MEYLAN	Lycée du Grésivaudan	30	16,8	3	13
ST MARTIN D'HERES	Lycée Pablo Neruda	17	9,5	2	8,7
CORENC	ITEC Boisfleury	4	2,2	0	0
SEYSSINET	Lycée Aristide Berges	8	4,5	0	0
	Autres	17	9,5	1	4,3
TOTAL		179	100 %	23	100 %

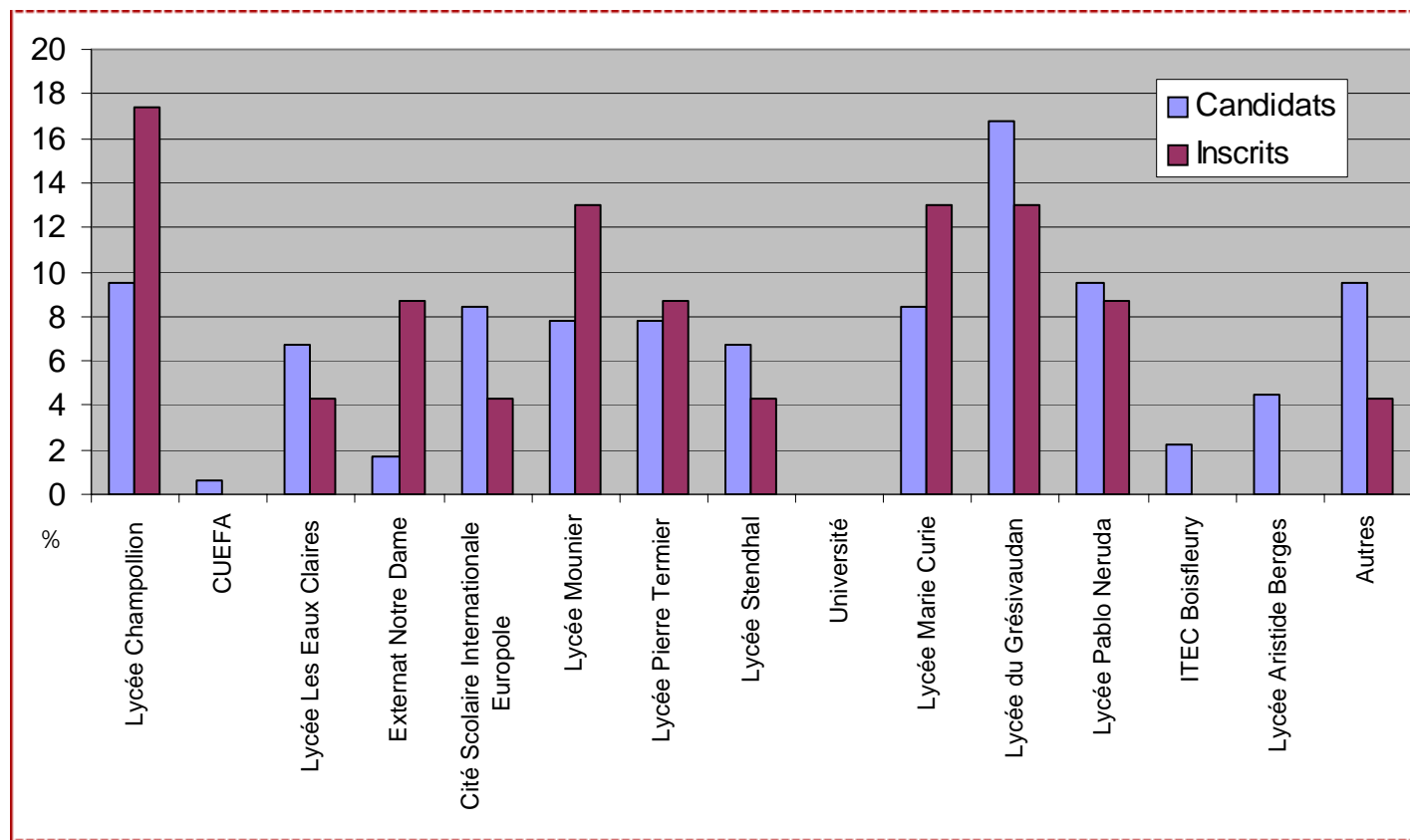

Aucun candidat grenoblois ne provient d'un établissement d'éducation prioritaire.

■ ■ ■ Récapitulatif des inscrits à l'IEP

Série de BAC

	Nombres	%
ES	89	49,44
L	24	13,33
S	67	37,22
Autres	0	0
<hr/>		
TOTAL	180	100

Année du Bac

	Nombres	%
BAC 2008	60	33,33
BAC 2007	120	66,67
<hr/>		
TOTAL	180	100

Moyenne IEP

	Nombres	%
Note moyenne : 13,34		
N < 8	0	0
8 <= N < 10	0	0
10 <= N < 12	0	0
12 <= N < 14	139	77,22
14 <= N < 20	41	22,78
<hr/>		
TOTAL	180	100

Origine géographique

	Nombres	%
Rhône-Alpes	68	37,78
Ile de France	24	13,33
Autres dpt	88	48,89
<hr/>		
TOTAL	180	100

Sexe

	Nombres	%
Filles	89	49,44
Garçons	91	50,56
<hr/>		
TOTAL	180	100

Age

	Nombres	%
Age moyen : 18,6		
18 ans et -	73	40,56
19 ans	98	54,44
20 ans et +	9	5
<hr/>		
TOTAL	180	100

■ ■ ■ Informations sur les candidats

■ Inscription dans un autre IEP

1300 candidats sur 1858 ont répondu à la question .

574 se sont inscrits au concours de l'IEP de PARIS (44,15 % des 1300 candidats).

1088 se sont également inscrits au concours de l'IEP d'AIX EN PROVENCE (83,69 % des 1300 candidats).

530 se sont également inscrits au concours de l'IEP de BORDEAUX (40,77 % des 1300 candidats).

1079 se sont également inscrits au concours l'IEP de LILLE (83 % des 1300 candidats).

1140 se sont également inscrits au concours de l'IEP de LYON (87,69 % des 1300 candidats).

1020 se sont également inscrits au concours de l'IEP de RENNES (78,46 % des 1300 candidats).

1031 se sont également inscrits au concours de l'IEP de STRASBOURG (79,31 % des 1300 candidats).

1011 se sont également inscrits au concours de l'IEP de TOULOUSE (77,77 % des 1300 candidats).

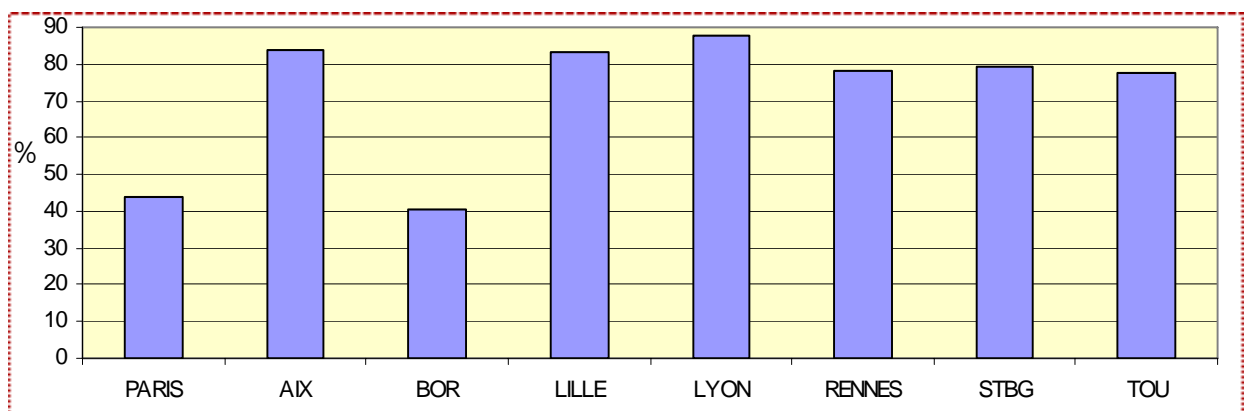

■ Comment ont-ils connu l'IEP ?

1310 candidats sur 1858 ont répondu à la question .

333 ont connu l'IEP par leurs professeurs de terminale (25,42 % des 1310 candidats).

128 ont également connu l'IEP par les journées lycées (9,77 % des 1310 candidats).

268 ont également connu l'IEP par les salons d'étudiants (20,46 % des 1310 candidats).

234 ont également connu l'IEP par les Organismes d'orientation (17,86 % des 1310 candidats).

482 ont également connu l'IEP par internet (36,79 % des 1310 candidats).

269 ont également connu l'IEP par des diplômés (20,53 % des 1310 candidats).

346 ont répondu "autre" (26,41 % des 1310 candidats).

